UNEMI
POSGRADOS

MAESTRÍA EN
GESTIÓN DEL TRANSPORTE
mención en Tráfico, Movilidad y Seguridad Vial

RPC-SO-08-No.132-2026

MAESTRÍA EN
GESTIÓN DEL TRANSPORTE
mención en Tráfico, Movilidad y Seguridad Vial

Índice

03 Carta del Decano

04 Objetivo General

05 Título a obtener
Mecanismo de titulación
Proceso de admisión
Requisitos de admisión

06 Perfil de ingreso
Perfil de egreso

07 Plan de estudio académico

08 Malla curricular

09 Modalidad
Duración
Horarios
Inversión
Formas de pago

10 Contactos

Carta del Decano

Ing. Eduardo Espinoza Solís, Ph. D.

En un mundo cada vez más competitivo y dinámico, la adquisición de habilidades especializadas y conocimientos avanzados se ha convertido en un factor crucial para el éxito profesional y personal.

Una maestría ofrece la oportunidad de profundizar en un área específica de conocimiento. A través de un enfoque más detallado y riguroso tienen la posibilidad de explorar temas con mayor profundidad, comprender las complejidades del campo elegido y desarrollar una experiencia que les distinga en el mercado laboral.

No solo proporciona conocimientos técnicos avanzados, sino que también fomenta habilidades como el pensamiento crítico, la resolución de problemas y la capacidad de investigación. Estas habilidades son altamente valoradas en una amplia gama de industrias y son fundamentales para enfrentar los desafíos contemporáneos con confianza y creatividad.

UNEMI POSGRADOS, no solo es una inversión en su futuro profesional, sino también una experiencia enriquecedora y transformadora que puede abrir un mundo de posibilidades.

Objetivo General

El programa está orientado a formar profesionales con un alto nivel de especialización en la planificación, gestión y evaluación de sistemas de transporte, tráfico y movilidad, así como en la implementación de estrategias integrales de seguridad vial, capaces de desarrollar soluciones innovadoras y sostenibles que respondan a las demandas sociales, económicas y ambientales, en concordancia con la normativa y las tendencias internacionales del sector.

Título a obtener

Magíster en Gestión del Transporte mención en Tráfico, Movilidad y Seguridad Vial

Mecanismo de titulación

- Proyecto de investigación aplicada y/o de desarrollo.
- Informes de investigación.
- Artículos profesionales de alto nivel.
- Examen complexivo.

Requisitos de admisión

- Copia de cédula de identidad.

- Título de tercer nivel de grado, debidamente registrado por el Órgano Rector de la Política Pública de Educación Superior.

- En el caso que el título de grado se haya obtenido en el exterior, el postulante, deberá presentar el título debidamente apostillado o legalizado por vía consular.

Proceso de admisión

Aprobación de requisitos.

Perfil de ingreso

Poseer título de tercer nivel de grado preferentemente dentro del campo amplio de Servicios, debidamente registrado por el órgano rector de la política pública de la educación superior y cumplir con el proceso de admisión establecido en el programa al que postula. En el caso de que el título de tercer nivel de grado sea obtenido en el exterior, el estudiante para inscribirse en el programa deberá presentarlo a la IES debidamente apostillado o legalizado por vía consular. Otros profesionales de diferentes campos de conocimiento que demuestren experiencia certificada de al menos un año en gestión del transporte.

Perfil de egreso

- Liderar y gestionar proyectos y políticas públicas en el ámbito del transporte y la movilidad, con un enfoque integral que incluye la planificación estratégica, la operación eficiente y la seguridad vial.

- Analizar y modelar sistemas de transporte, implementar soluciones tecnológicas innovadoras y sostenibles, así como para evaluar el impacto social, ambiental y económico de sus intervenciones.

- Trabajar de manera interdisciplinaria, comunicarse efectivamente con actores públicos y privados, y contribuir a la mejora continua de la movilidad y seguridad vial en diversos contextos.

Plan de Estudio Académico

Primer Periodo Académico

01 Gobernanza y Políticas Públicas en la Gestión de Tránsito y Movilidad

02 Marco Jurídico del Tránsito, Transporte y Seguridad Vial en el Ecuador

03 Innovación y Uso de las Tecnologías de la Información y Comunicación en la Gestión del Transporte

04 Técnicas, Métodos y Procesos de Investigación de Accidentes de Tránsito

05 Gestión de Planificación y Regulación del Tránsito y Transporte Terrestre

Segundo Periodo Académico

06 Formulación y Evaluación de Proyectos de Gestión del Transporte

07 Procesos de Auditorías y Análisis Estadístico Vial

08 Sistemas Normalizados de Gestión de Tráfico, Movilidad y Transporte Eficiente

09 Programas y Proyectos en Gestión de la Educación y Seguridad Vial

10 Proyectos de Movilidad Sostenible

MALLA CURRICULAR

1

Gobernanza y Políticas Públicas en la Gestión de Tránsito y Movilidad

DISCIPLINAR AVANZADO

CD	AA	P/E AS	P/E NA	SEM TOTAL	SEM 4 CR
6	30	0	12	48	4
24	120	0	48	192	
192					

Marco Jurídico del Tránsito, Transporte y Seguridad Vial en el Ecuador

DISCIPLINAR AVANZADO

CD	AA	P/E AS	P/E NA	SEM TOTAL	SEM 4 CR
6	30	0	12	48	4
24	120	0	48	192	
192					

Innovación y Uso de las Tecnologías de la Información y Comunicación en la Gestión del Transporte

DISCIPLINAR AVANZADO

CD	AA	P/E AS	P/E NA	SEM TOTAL	SEM 4 CR
6	30	0	12	48	4
24	120	0	48	192	
192					

Técnicas, Métodos y Procesos de Investigación de Accidentes de Tránsito

INVESTIGACIÓN

CD	AA	P/E AS	P/E NA	SEM TOTAL	SEM 4 CR
8	28	0	12	48	4
32	112	0	48	192	
192					

Gestión de Planificación y Regulación del Tránsito y Transporte Terrestre

DISCIPLINAR AVANZADO

CD	AA	P/E AS	P/E NA	SEM TOTAL	SEM 4 CR
6	30	0	12	48	4
24	120	0	48	192	
192					

PAO 1			
CD		136	960
AA		584	
P/E	AS	0	
	NA	240	
CRÉDITOS		20	
SEMANAS		20	

2

Formulación y Evaluación de Proyectos de Gestión del Transporte

TITULACIÓN

CD	AA	P/E AS	P/E NA	SEM TOTAL	SEM 4 CR
6	30	0	12	48	4
24	120	0	48	192	
192					

Procesos de Auditorías y Análisis Estadístico Vial

INVESTIGACIÓN

CD	AA	P/E AS	P/E NA	SEM TOTAL	SEM 4 CR
8	28	0	12	48	4
32	112	0	48	192	
192					

Sistemas Normalizados de Gestión de Tráfico, Movilidad y Transporte Eficiente

DISCIPLINAR AVANZADO

CD	AA	P/E AS	P/E NA	SEM TOTAL	SEM 4 CR
8	28	0	12	48	4
32	112	0	48	192	
192					

Programas y Proyectos en Gestión de la Educación y Seguridad Vial

DISCIPLINAR AVANZADO

CD	AA	P/E AS	P/E NA	SEM TOTAL	SEM 4 CR
8	28	0	12	48	4
32	112	0	48	192	
192					

Proyectos de Movilidad Sostenible

TITULACIÓN

CD	AA	P/E AS	P/E NA	SEM TOTAL	SEM 4 CR
6	30	0	12	48	4
24	120	0	48	192	
192					

PAO 2			
CD		144	960
AA		576	
P/E	AS	0	
	NA	240	
CRÉDITOS		20	
SEMANAS		20	

UNIDAD DE ORGANIZACIÓN DEL APRENDIZAJE	CD	AA	P/E AS	P/E NA	TOTAL HORAS	CRÉDITOS	%	MÓDULOS
DISCIPLINAR AVANZADA	168	696	0	288	1152	24	60%	6
INVESTIGACIÓN	64	224	0	96	384	8	20%	2
UNIDAD DE TITULACIÓN	48	240	0	96	384	8	20%	2
TOTAL	**280**	**1160**	**0**	**480**	**1920**	**40**	**100%**	**10**

01 Modalidad

En línea

02 Duración

12 meses

03 Horarios

Sábados y domingos: de 08:00 a 14:00

04 Inversión

USD 2.600

05 Formas de pago

- Transferencia
- Depósito
- Tarjeta de crédito

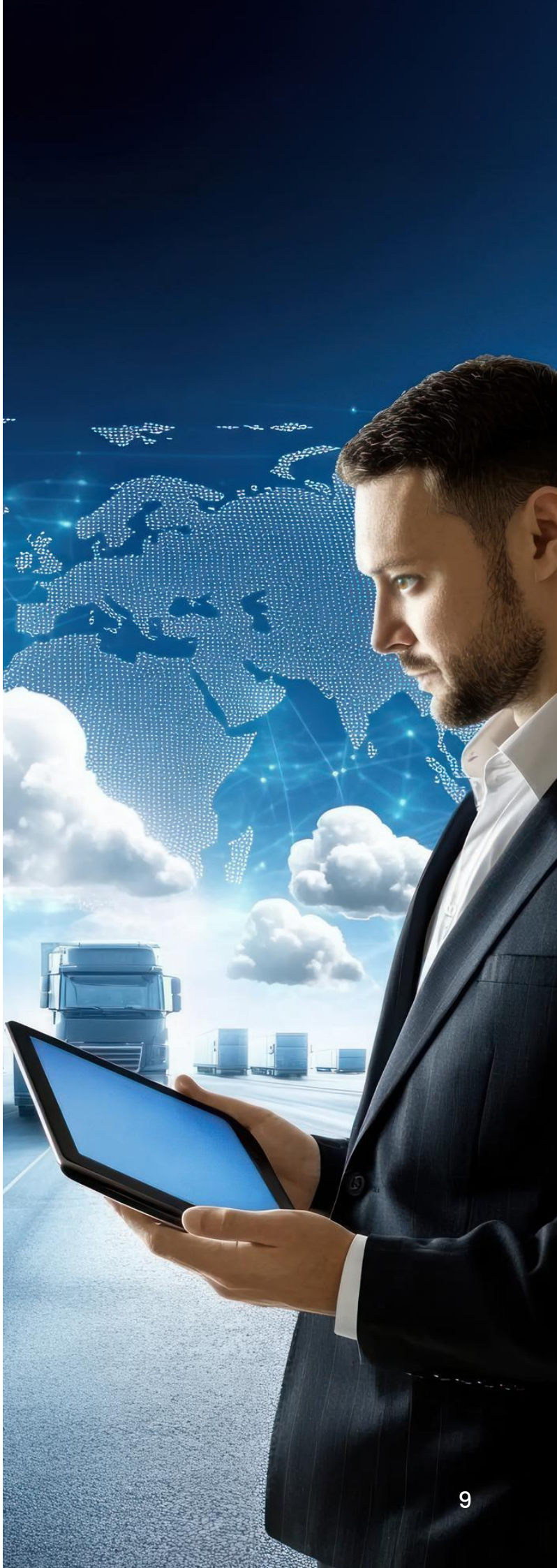

UNEMI
POSGRADOS

Teléfono: 096 797 9822

UNEMI - Posgrados

maestrias@unemi.edu.ec

unemiposgrados

Dirección:
Cdla. Universitaria Dr. Rómulo Minchala
km 1.5 vía Milagro - Virgen de Fátima