

UNEMI
UNIVERSIDAD ESTATAL DE MILAGRO

Educación
Continua

CURSO DE INGLÉS PARA PROGRAMAS DE MAESTRÍA

MODULE I – BEGINNER LEVEL A1



MODALIDAD
VIRTUAL

INTRODUCCIÓN

El curso de Inglés Básico para Programas de Maestría busca desarrollar las competencias lingüísticas en los estudiantes de programas de maestría en su oferta de estudios en educación superior. El principal objetivo es capacitar a profesionales no bilingües en la aplicación de competencias del idioma inglés para entablar procesos comunicativos de manera eficiente en diferentes contextos.

En las diferentes empresas, negocios e instituciones laborales en el país, hay una gran cantidad de profesionales interesados en mejorar sus habilidades y destrezas del idioma inglés como medio importante y necesario para un mejor desenvolvimiento en su campo laboral y productivo.

Esta formación sin duda les permitirá tener una mayor perspectiva en sus diferentes áreas y mejorar así sus destrezas comunicativas. De tal modo, que el desarrollo de las competencias lingüísticas bilingües en el idioma inglés, a su vez, conlleva al dominio de estrategias de comunicación tanto habladas como escritas que, al mismo tiempo, permite que estos profesionales estén aptos para desenvolverse en su campo profesional, haciendo uso de esta lengua extranjera, aplicándola en diferentes contextos y mejorando su perfil profesional.

METODOLOGÍA

- Talleres individuales y de grupo.
- Actividades de trabajo colaborativo.
- Interacción con herramientas tecnológicas (aplicaciones y websites).
- Canciones con fines didácticos.
- Análisis de videos explicativos de temas gramaticales.





ESTUDIO DE PERTINENCIA

De acuerdo con la necesidad evidenciada en los estudiantes de los programas de maestría, relacionado a alcanzar un nivel de inglés que aporte a su formación académica y, a su vez, que les permita cumplir con este requisito, se considera pertinente ofrecer estos módulos de inglés a todos estos programas, tanto para la UNEMI como también para los maestrantes, pues estos se enmarcan en los niveles que los estudiantes deben alcanzar como requisito de graduación.

Por esta razón, la pertinencia está relacionada con satisfacer la demanda de la población de los estudiantes de todos los programas de maestría de la UNEMI, así como de estudiantes maestrantes de otras universidades que también requieran cumplir con este requisito de graduación.

Por otro lado, el hecho de impartirse el curso en modalidad en línea, a través de la plataforma virtual Moodle y con la interacción de herramientas tecnológicas que van a la vanguardia de las tendencias actuales, asegura la facilidad en la accesibilidad a las clases y, a su vez, un proceso de aprendizaje con resultados eficientes en cuanto a calidad para los estudiantes.

QUÉ PROBLEMA SE SOLUCIONA CON ESTE CURSO

A través de este curso de inglés se logra abordar y dar solución a la problemática evidenciada en los maestrantes de los programas de posgrado en las diferentes universidades ecuatorianas, quienes carecen del dominio del idioma inglés. Este les sirve como una herramienta de investigación, comunicación e interacción con individuos de habla inglesa, pues les permite acceder a fuentes de información en este idioma; y definitivamente, contribuye al fortalecimiento de su formación profesional.

OBJETIVOS

Objetivo general:

- Capacitar a profesionales no bilingües en el uso y aplicación del idioma inglés, para entablar procesos comunicativos de manera eficiente en diferentes contextos.

Objetivos específicos:

- Desarrollar competencias lingüísticas del idioma inglés a través de una constante interacción con recursos de aprendizaje interactivos, para establecer procesos de comunicación tanto de forma hablada como escrita en diferentes contextos, de acuerdo con un nivel equivalente a A2.

- Desenvolverse en el idioma inglés en diferentes situaciones relacionadas con su papel profesional, integrando el campo profesional con su interacción en este medio y en su diario vivir.

- Adquirir los conocimientos necesarios del uso y aplicación del idioma inglés que asegure la certificación a un nivel A2.

DIRIGIDO A:

Profesionales con título de tercer nivel que se encuentran cursando programas de posgrado y aspiran cumplir con su requisito de lograr el apropiado nivel de idioma inglés, requerido por su programa de estudios, de acuerdo con lo que establece la Ley Orgánica de Educación Superior para poder habilitarlos y que, a su vez, puedan alcanzar el grado de magíster.

El curso incluye:

Certificado de asistencia y aprobación.

Emitido por:

Universidad Estatal de Milagro, a través del área de Educación Continua.

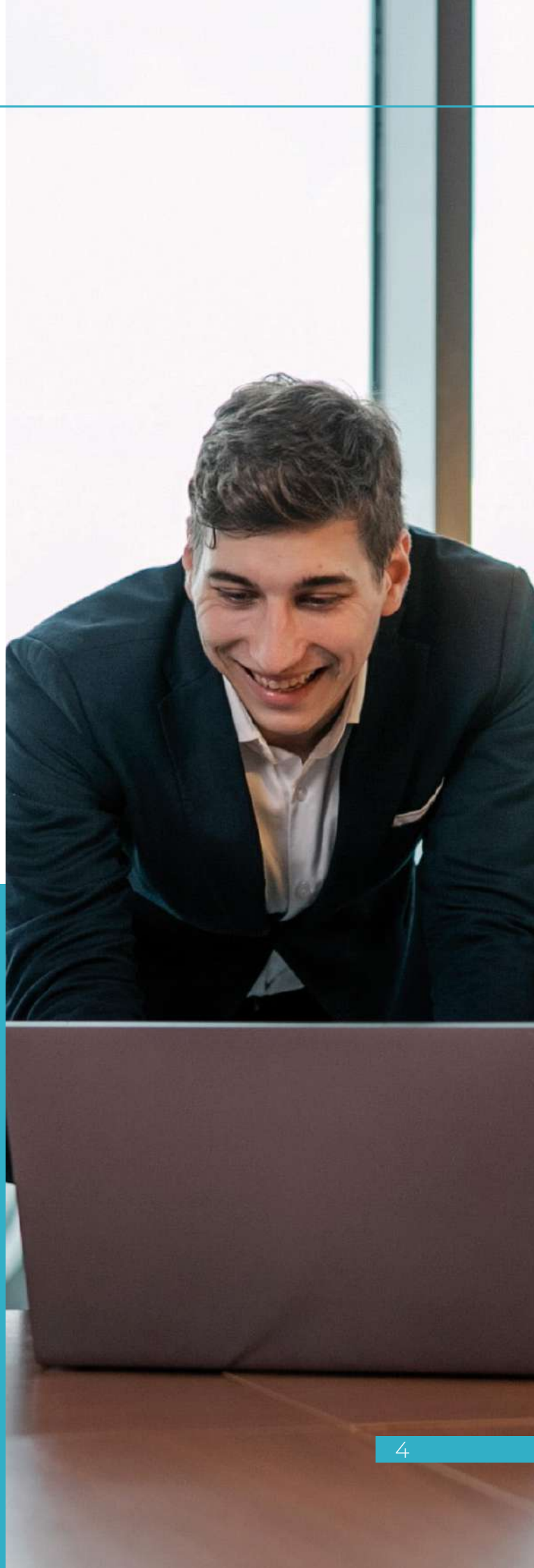

CONTENIDO

ENGLISH MODULE I – BEGINNER LEVEL A1

- The verb to be: Affirmative, negative, questions, and short answers
- The Present Simple: Affirmative, negative, questions, and short answers
- Articles: a/an – the
- Demonstrative adjectives: This, that, these, those
- Plural nouns
- Prepositions of place
- There is / there are
- Present Progressive: Affirmative
- Imperative: Affirmative and negative
- Prepositions of movement
- Prepositions of time
- Countable and uncountable nouns
- How much / how many
- Adverbs of frequency
- Verb patterns: like, love, enjoy, don't mind, hate, can't stand + ing form.
- The modal verb "Can"
- The structure "Be able to"
- Let's.../ Why don't we...? / Why don't you...?
- Possessive Pronouns
- Present Progressive: Negative, questions, and short answers.
- Present Simple Vs Present Progressive
- Object Pronouns

FECHA DE INICIO

25/julio/2022

HORARIO

De 18:00 a 22:00

DURACIÓN

4 semanas

(3 sesiones por semana, 4 horas de clases sincrónicas por sesión)

Clases sincrónicas:

48 horas (12 horas de clases sincrónicas semanales)

Clases asincrónicas:

24 horas (2 horas de clases asincrónicas por cada sesión)

Total horas del curso:

72 horas (48 horas sincrónicas + 24 horas asincrónicas)

(Avaladas por UNEMI, a través del área de Educación Continua)

ENGLISH MODULE I - BEGINNER LEVEL A1

Lunes 25/7/2022	Martes 26/7/2022	Miércoles 27/7/2022	Total / Hora
Clase Zoom 18:00 a 21:00 (3 h)	Clase Zoom 18:00 a 21:00 (3 h)	Clase Zoom 18:00 a 21:00 (3 h)	72
Chat / Tutoría 21:00 a 22:00 (1 h)	Chat / Tutoría 21:00 a 22:00 (1 h)	Chat / Tutoría 21:00 a 22:00 (1 h)	
Lunes 1/8/2022	Martes 2/8/2022	Miércoles 3/8/2022	
Clase Zoom 18:00 a 21:00 (3 h)	Clase Zoom 18:00 a 21:00 (3 h)	Clase Zoom 18:00 a 21:00 (3 h)	
Chat / Tutoría 21:00 a 22:00 (1 h)	Chat / Tutoría 21:00 a 22:00 (1 h)	Chat / Tutoría 21:00 a 22:00 (1 h)	
Lunes 8/8/2022	Martes 9/8/2022	Miércoles 10/8/2022	
Clase Zoom 18:00 a 21:00 (3 h)	Clase Zoom 18:00 a 21:00 (3 h)	Clase Zoom 18:00 a 21:00 (3 h)	
Chat / Tutoría 21:00 a 22:00 (1 h)	Chat / Tutoría 21:00 a 22:00 (1 h)	Chat / Tutoría 21:00 a 22:00 (1 h)	
Lunes 15/8/2022	Martes 16/8/2022	Miércoles 17/8/2022	
Clase Zoom 18:00 a 21:00 (3 h)	Clase Zoom 18:00 a 21:00 (3 h)	Clase Zoom 18:00 a 21:00 (3 h)	
Chat / Tutoría 21:00 a 22:00 (1 h)	Chat / Tutoría 21:00 a 22:00 (1 h)	Chat / Tutoría 21:00 a 22:00 (1 h)	
48 HORAS CLASES SINCRÓNICAS			
24 HORAS ASINCRÓNICAS			

Nota: Las horas asincrónicas son las que el estudiante dedica para revisar el material en la plataforma.



FORMAS DE PAGO



INVERSIÓN

USD 125

● Depósito bancario

Cuentas corrientes:

- Banco Pichincha #2100101216
sublínea: 121251
- Banco del Pacífico #7457127
- Banco de Machala #1260022241
código: 121251

● Opciones adicionales de pago

- En cualquier Mi Vecino, a nivel nacional.
- A través de cajero automático.
- Transferencia bancaria a nombre de EPUNEMI RUC:
0968598800001
- Ventanilla de caja de ECUNEMI.
- Tarjeta de crédito
(únicamente pago corriente en ventanilla de caja ECUNEMI)

● Importante

Para registrar el pago, debes adjuntar el comprobante al siguiente enlace y llenar los datos solicitados para la respectiva validación.

● Pasos para validar pago

1. Ingresa al link

<http://sagest.epunemi.gob.ec/consultarsaldos>

2. Escribe tus datos en consulta de rubros (datos del participante/estudiante)

3. Escoge la opción REGISTRAR UN PAGO

4. Llena el formulario. Debes indicar si es depósito o transferencia

5. Sube el comprobante en formato pdf o fotografía

6. Acepta términos y condiciones

7. Guarda tu registro

8. Cerciórate de haber cumplido con cada paso y de haber guardado tu registro

Notas:

Una vez subido el comprobante de pago en la plataforma, dentro de 48 horas se te enviará la respectiva factura a tu correo electrónico.

Si realizaste el pago en ventanilla de caja de ECUNEMI, la validación del registro se hace de manera automática.

INFORMACIÓN DE CONTACTO



Atención virtual:
<https://cedia.zoom.us/j/7930051284>



Horario de atención:
Lunes a viernes, de 08:00 a 13:00 y de 14:00 a 17:00



Dirección:
Cda. Universitaria, km 1.5 vía al km 26 (Bloque E)



WhatsApp web:
0963562860 <https://wa.me/593963562860>



Correo electrónico:
educacioncontinua@unemi.edu.ec



@unemieducacioncontinua

TÉRMINOS Y CONDICIONES:

- La fecha de inicio de todos los cursos estará sujeta a un número determinado de participantes; en caso de no cubrirse ese cupo mínimo la fecha será reprogramada.

- Si por motivos de fuerza mayor, el curso no se abre definitivamente, el área de Educación Continua de la UNEMI procederá gestionar la devolución del valor correspondiente, habiendo agotado todas las instancias posibles para que el interesado pueda utilizar dichos fondos en otras ofertas.

- Al inscribirse a un curso de Educación Continua se genera un rubro a pagar y de no tomarlo, el Sistema de Gestión Académica (SGA) registrará una deuda pendiente de pago.

- El pago del curso deberá efectuarse una vez que el área de Educación Continua notifique por correo electrónico que se ha cumplido con el mínimo de plazas requeridas para la apertura del curso.

- Si el interesado decide pagar el curso antes de recibir la notificación de Educación Continua y el curso no se logra abrir, deberá esperar a la siguiente reprogramación o hacer uso de dichos fondos en otra oferta de capacitación.