



Posgrado  
UNEMI

*¡Decide Crecer!*



# MAESTRÍA EN: PSICOLOGÍA

Mención en Neuropsicología  
del Aprendizaje

Resolución CES: RPC-SO-46-No.777-2018

# OBJETIVOS

Formar profesionales investigadores en el campo de la psicología con mención en neuropsicología del aprendizaje con énfasis en la neuropsicología infantil y del neurodesarrollo normal y patológico, enfocado a las dificultades del aprendizaje, contribuyendo en la comprensión de los problemas psicoeducativos que afectan la salud y el bienestar humano, con alto nivel científico y metodológico que permitan un desempeño profesional de calidad y se contribuya a mejorar las condiciones de vida de todos y todas.

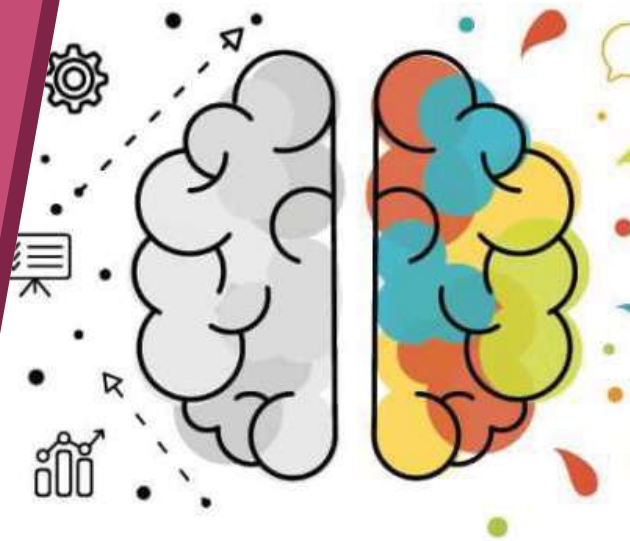

# OBJETIVOS ESPECÍFICOS

- ▶ Fomentar la investigación psicológica y neuropsicológica con énfasis en el desarrollo científico que le permitan al estudiante el manejo y solución de los problemas psicológicos y neuropsicológicos.
- ▶ Potenciar el desempeño profesional del psicólogo en la especialidad de neuropsicología del aprendizaje, desarrollando las competencias cognitivas e investigativas que permitan el uso de la tecnología en la exploración neuropsicológica desde una perspectiva integradora.
- ▶ Comprensión de los problemas psicoeducativos, desde la ciencia e investigación para una adecuada evaluación e intervención y rehabilitación psicológica y neuropsicológica en las dificultades del aprendizaje en niños o niñas con o sin discapacidad.
- ▶ Favorecer a la elaboración de programas de rehabilitación psicológica y neuropsicológica en el contexto educativo con énfasis social, ético, respetando la interculturalidad y la equidad.

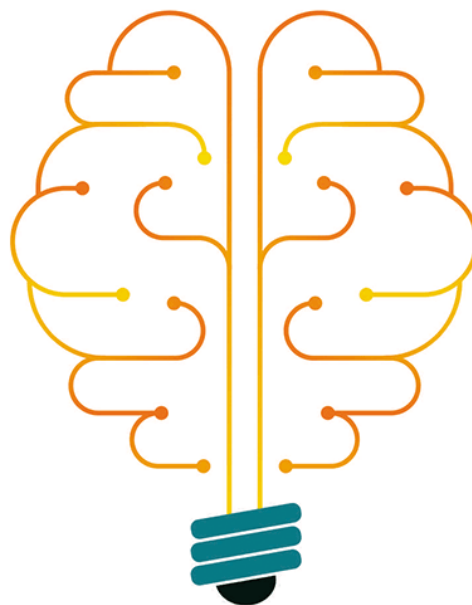



# PLAN DE ESTUDIOS

## NIVEL I

Epistemología de las ciencias psicológicas en el contexto de la salud humana

Bases Neuroanatómicas y neurológicas de las dificultades de aprendizaje

Neuropsicología Clínica y Trastornos de Aprendizaje

Metodología de la investigación científica en neuropsicología del aprendizaje I

## NIVEL II

Evaluación de los trastornos generalizados del desarrollo infantil

Evaluación neuropsicológica de los trastornos de memoria, atención, percepción y Lenguaje

Metodología de la investigación científica II en neuropsicología del aprendizaje

## NIVEL III

Intervención neuropsicológica integral del aprendizaje

Intervención neuropsicológica en las funciones cognitivas con o sin discapacidades

Metodología de la investigación científica III proceso de titulación taller de tesis I

## NIVEL IV

Metodología de investigación científica IV proceso de titulación taller de tesis II



# PERFIL DE INGRESO

## ¿A quién va dirigido?

Profesionales con título de tercer nivel registrado en la Sistema Nacional de Información de la Educación Superior del Ecuador, preferentemente en: psicología, psicología clínica, psicología educativa, licenciados en psicología y psicopedagogía.

## REQUISITOS

- ▶ Título académico de tercer nivel de grado debidamente legalizado y registrado en la senecyt de Psicólogo o psicóloga, psicólogo clínico, psicólogo educativo y psicopedagogía. En caso de títulos obtenidos en el exterior deberán el mismo debidamente apostillado y legalizado vía consular.
- ▶ Aprobar el examen en el área del conocimiento básicos en neuroanatomía, neuropsicología, neuropsicología, evaluación de las funciones cognitivas y métodos cognitivos en la intervención psicológica propuesto por la Junta académica del programa (mínimo de 70 /100 para su aprobación).
- ▶ Carta de exposición del motivo para cursar el programa.
- ▶ Documentos personales: Cédula de ciudadanía, certificado de votación, certificado de discapacidad si fuera el caso, dos fotos tamaño carnet, certificado de notas del tercer nivel y hoja de vida con anexos.



# TIEMPO DE DEDICACIÓN Y MODALIDAD

- ▶ **Modalidad:** Presencial
- ▶ **Duración de Programa:** 1 año 6 meses
- ▶ **Jornadas:** Viernes 17:00 a 21:00  
Sábados y Domingos 8:00 – 13:00
- ▶ **Sede:** Universidad Estatal de Milagro  
plataforma UNEMI y zoom (considerando emergencia sanitaria)



## CONTACTO:

Para más información:



Edificio Nuevo de Posgrado



posgrado@unemi.edu.ec



Cdla. Universitaria Km.  
1.5 vía Milagro Km. 26



(04) 2715079 - EXT: 5910 / 5604 / 5605  
(04) 2 715081 - EXT: 5910



Posgrado UNEMI



Lunes a Viernes 8:00 – 13:00  
y 14:00 – 17:00

**Msc. Ericka Ruperti**

Coordinadora del Programa

Correo: maestria\_psicologia@unemi.edu.ec

Dirección de Investigación y Posgrado

Correo: dip@unemi.edu.ec



## **CRONOGRAMA DE ADMISIÓN**

PRESCRIPCIÓN	TODO EL AÑO
NOTIFICACIÓN DE NÓMINA DE PRESELECCIONADOS PARA EXAMEN Y ENTREVISTAS	5 DE MARZO 2021
PAGO DE PROCESO DE ADMISIÓN, DE SER EL CASO.	NO APLICA
EXAMEN ENTREVISTAS	8 - 14 DE MARZO 2021
PUBLICACIÓN DE RESULTADOS	18 DE MARZO 2021
<b>MATRÍCULA ORDINARIA</b>	<b>20 DE MARZO – 9 DE ABRIL 2021</b>
<b>MATRÍCULA EXTRAORDINARIA</b>	<b>12 - 23 ABRIL DEL 2021</b>
<b>INICIO DE CLASES**</b>	<b>24 - 30 DE MAYO 2021</b>

