



INSTRUKSI KIRILAN BELAKANG



1. ...
2. ...

3. ...
4. ...

5. ...
6. ...

7. ...

8. ...

9. ...
10. ...
11. ...
12. ...

13. ...



14. ...

15. ...
16. ...

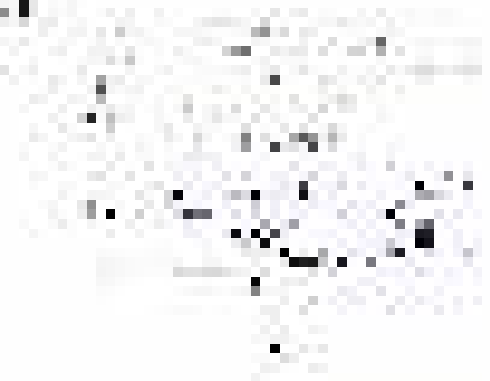







REPORTE DE INFORME DE OBSERVACIONES ENVIADO AL CBIT CAPTURA DE PANTALLA DE PLATAFORMA CBIT

Fecha:

SEÑALA MARCA DE MARCA ALUMNO: FECHA DE ENTREGA:
Para la realización de este informe debe ser un alumno matriculado en la Universidad Nacional Experimental "MISael BARCELONA" DE NEUMATOLOGIA Y NEFROLOGIA.

Información personal

Nombre de este curso: Nombre de la materia:
Indique los datos de su cuenta de correo electrónico:

Asignatura:

- 1. Asignatura:
- 2. Asignatura:

Observaciones:

- 1. La parte de (tema) de (tema) de (tema)
- 2. La parte de (tema) de (tema) de (tema)

MEMORANDUM FOR THE RECORD

On 10/26/2011, the following information was received from the [redacted] regarding the [redacted] case.

The [redacted] advised that [redacted] was interviewed on 10/26/2011 and advised that [redacted] was not involved in the [redacted] case.

The [redacted] advised that [redacted] was interviewed on 10/26/2011 and advised that [redacted] was not involved in the [redacted] case.

The [redacted] advised that [redacted] was interviewed on 10/26/2011 and advised that [redacted] was not involved in the [redacted] case.

The [redacted] advised that [redacted] was interviewed on 10/26/2011 and advised that [redacted] was not involved in the [redacted] case.

The [redacted] advised that [redacted] was interviewed on 10/26/2011 and advised that [redacted] was not involved in the [redacted] case.

The [redacted] advised that [redacted] was interviewed on 10/26/2011 and advised that [redacted] was not involved in the [redacted] case.

The [redacted] advised that [redacted] was interviewed on 10/26/2011 and advised that [redacted] was not involved in the [redacted] case.



**Titolo del corso di Laurea in
Scienze e Tecnologie
Linguistiche e Letterarie
Linguistica e Lettere e Scienze Linguistiche
per la LLM**

ANNO ACCADEMICO 2011/2012

ESAME



UNIVERSITAS SEBELAS MARET SURABAYA

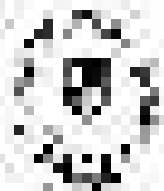

SKRIPSI

yang diajukan untuk memenuhi salah satu persyaratan dalam menyelesaikan

Program Studi S1 Pendidikan Matematika

oleh

Yusuf Nur Hafidza

Program Studi S1 Pendidikan Matematika, Fakultas Keguruan dan Ilmu Pendidikan, Universitas Sebelas Maret, Surakarta

Membaca		Menyunting		Nilai
Uraian	Nilai	Uraian	Nilai	
1. Judul	40	1. Sistematika	40	40
2. Latar belakang	40	2. Isi	40	
3. Rumusan masalah	40	3. Kesimpulan	40	40
4. Tujuan dan manfaat	40	4. Daftar pustaka	40	
5. Sistematika	40			40
6. Isi	40			
7. Kesimpulan	40			40
8. Daftar pustaka	40			
Jumlah		Jumlah		
400		400		400

Surabaya, 15 Mei 2023

Dekan Fakultas Keguruan dan Ilmu Pendidikan, Universitas Sebelas Maret

Dr. H. Nur Hafidza

Mengetahui dan menyetujui, ditandatangani oleh

1

1. VITRETIADISTALCINE MILANO

Il vetro è un materiale che si è formato in natura durante il raffreddamento del magma.

Il vetro è un solido amorfo, cioè non ha una struttura cristallina ordinata.

2. Proprietà

Il vetro è un materiale trasparente, duro e resistente all'usura.

Il vetro è un materiale isolante termico e acustico.

Il vetro è un materiale che si deforma lentamente sotto l'azione di una forza costante.

3. Proprietà

Il vetro è un materiale che si deforma lentamente sotto l'azione di una forza costante.

Il vetro è un materiale che si deforma lentamente sotto l'azione di una forza costante.

Il vetro è un materiale che si deforma lentamente sotto l'azione di una forza costante.

4. Proprietà

Il vetro è un materiale che si deforma lentamente sotto l'azione di una forza costante.

Il vetro è un materiale che si deforma lentamente sotto l'azione di una forza costante.

Il vetro è un materiale che si deforma lentamente sotto l'azione di una forza costante.

5. Proprietà

Il vetro è un materiale che si deforma lentamente sotto l'azione di una forza costante.

UNIVERSITY OF CALIFORNIA, BERKELEY



Department of Chemistry
 1200 University Avenue
 Berkeley, California 94720-1300
 Telephone: (415) 845-5100
 Fax: (415) 845-5100

Faculty of Science
 1200 University Avenue
 Berkeley, California 94720-1300
 Telephone: (415) 845-5100
 Fax: (415) 845-5100

Department of Chemistry
 1200 University Avenue
 Berkeley, California 94720-1300
 Telephone: (415) 845-5100
 Fax: (415) 845-5100

Department of Chemistry
 1200 University Avenue
 Berkeley, California 94720-1300
 Telephone: (415) 845-5100
 Fax: (415) 845-5100

Department of Chemistry
 1200 University Avenue
 Berkeley, California 94720-1300
 Telephone: (415) 845-5100
 Fax: (415) 845-5100

Department of Chemistry
 1200 University Avenue
 Berkeley, California 94720-1300
 Telephone: (415) 845-5100
 Fax: (415) 845-5100

Department of Chemistry
 1200 University Avenue
 Berkeley, California 94720-1300
 Telephone: (415) 845-5100
 Fax: (415) 845-5100

Department	Address	Phone	Fax
Department of Chemistry	1200 University Avenue	(415) 845-5100	(415) 845-5100
Department of Chemistry	1200 University Avenue	(415) 845-5100	(415) 845-5100
Department of Chemistry	1200 University Avenue	(415) 845-5100	(415) 845-5100
Department of Chemistry	1200 University Avenue	(415) 845-5100	(415) 845-5100
Department of Chemistry	1200 University Avenue	(415) 845-5100	(415) 845-5100

UNIVERSIDAD ESTADAL DE MILVORO

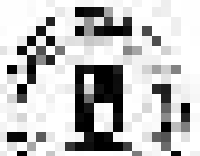

El presente documento es el resultado de un trabajo de investigación realizado por el estudiante DAVID en el marco de la asignatura de Investigación Científica en el curso de Administración de Empresas de la Universidad Estatal de Milvoro.



UNIVERSITY OF HEALTH SCIENCES

DEPARTMENT OF HEALTH AND FAMILY WELFARE
BANGALORE



1. Name of the candidate

Name: _____
 Roll Number: _____
 Date: _____

The candidate is required to answer the questions in the order given. The questions are compulsory and the marks are indicated in the margin. The candidate is allowed to use a calculator. The candidate is not allowed to use any other electronic device. The candidate is not allowed to use any other material. The candidate is not allowed to use any other material. The candidate is not allowed to use any other material.

The candidate is required to answer the questions in the order given. The questions are compulsory and the marks are indicated in the margin. The candidate is allowed to use a calculator. The candidate is not allowed to use any other electronic device. The candidate is not allowed to use any other material. The candidate is not allowed to use any other material.

Marking scheme: _____

Signature: _____

Date: _____

Signature: _____

Date: _____

Date: _____



Date: _____

SECRET

CONFIDENTIAL - SECURITY INFORMATION

CONFIDENTIAL - SECURITY INFORMATION

CONFIDENTIAL - SECURITY INFORMATION

CONFIDENTIAL - SECURITY INFORMATION

CONFIDENTIAL - SECURITY INFORMATION



CONFIDENTIAL - SECURITY INFORMATION

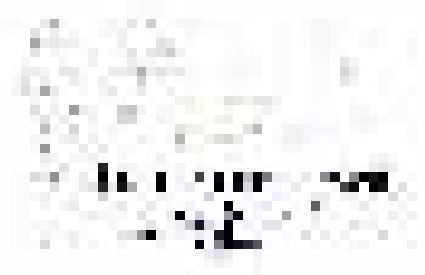

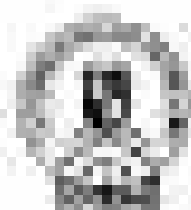

**Observaciones Equipo Técnico CES,
de la propuesta de la carrera de
"Telecomunicaciones" modalidad Seropreventiva presentada
por la UNEMI**

Realizado por los señores docentes:

Aguilar, Víctor



UNIVERSIDAD ESTADAL DE MILAGRO



Facultad de Ciencias Exactas y Naturales

Nombre del estudiante	Apellido y nombre completo	Identificación	Identificación
Matrícula	Matrícula	Matrícula	Matrícula
Fecha de examen	Fecha de examen	Fecha de examen	Fecha de examen
Asignatura	Asignatura	Asignatura	Asignatura
Docente	Docente	Docente	Docente

INSTRUCCIONES: Lea detenidamente el enunciado de la prueba antes de comenzar a responder. No se permite el uso de calculadora.

I. Matemática

Resuelva el siguiente sistema de ecuaciones lineales por el método de sustitución:

$$\begin{cases} 2x + 3y = 12 \\ x - y = 4 \end{cases}$$

Responda las siguientes preguntas basadas en el siguiente gráfico de barras que muestra el número de estudiantes que aprobaron en cada materia de la asignatura de Matemática en el primer semestre del 2023.

II. Estadística

Se ha recolectado información de algunas variables de un grupo de 100 personas.

Responda las siguientes preguntas basadas en la siguiente tabla de frecuencias:

Categoría	Frecuencia Absoluta	Frecuencia Relativa	Frecuencia Absoluta	Frecuencia Relativa	Frecuencia Absoluta	Frecuencia Relativa	Total
A	15	0.15	15	0.15	15	0.15	100



UNIVERSITÀ DI MILANO



Facoltà di Scienze

Nome Cognome Matricola Classe	Materia Anno Semestre		Data Ora	
	Nome Cognome Matricola		Data Ora	
Nome Cognome Matricola	Nome Cognome Matricola	Nome Cognome Matricola	Nome Cognome Matricola	Nome Cognome Matricola

Il presente foglio è da compilare in modo da risultare idoneo per la valutazione della prova scritta. Le risposte vanno indicate in modo chiaro e leggibile, utilizzando la penna nera. Il tempo a disposizione per la prova è di 90 minuti.

1. Definire il concetto di "gruppo" in algebra e fornire un esempio.
2. Dimostrare che l'insieme dei numeri interi \mathbb{Z} con l'addizione forma un gruppo abeliano.
3. Definire il concetto di "anello" e fornire un esempio.
4. Dimostrare che l'insieme dei numeri reali \mathbb{R} con l'addizione e la moltiplicazione forma un anello.
5. Definire il concetto di "campo" e fornire un esempio.
6. Dimostrare che l'insieme dei numeri razionali \mathbb{Q} con l'addizione e la moltiplicazione forma un campo.

UNIVERSITY OF MICHIGAN LIBRARY



UNIVERSITY OF MICHIGAN LIBRARY

1234567890

UNIVERSITY OF MICHIGAN LIBRARY



UNIVERSITY OF MICHIGAN LIBRARY

UNIVERSITY OF MICHIGAN LIBRARY



RECHENUNGEN

zur Vorlesung "Mathematische Grundlagen der Informatik"

Prof. Dr. G. H. J. van den Broek

ÜBUNG 1

Die Aufgabe besteht aus 10 Teilaufgaben. Die Punkteverteilung ist in der folgenden Tabelle angegeben. Die Aufgaben sind in der Reihenfolge der Punkteverteilung angeordnet. Die Aufgaben sind in der Reihenfolge der Punkteverteilung angeordnet. Die Aufgaben sind in der Reihenfolge der Punkteverteilung angeordnet.

Die Aufgaben sind in der Reihenfolge der Punkteverteilung angeordnet.



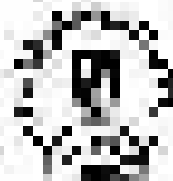

FACTA

Facultad de Ciencias Exactas y Naturales

El presente informe es el resultado de un trabajo de investigación que se realizó en el marco de la asignatura de Física II, durante el primer cuatrimestre del año 2023.

Introducción

1.1. Objetivos

El objetivo principal de este trabajo es determinar la constante de resorte de un muelle que se encuentra en un sistema de masa-resorte. Para ello se utilizará el método de los datos experimentales y se aplicará la ley de Hooke. Se espera que este trabajo permita comprender mejor el comportamiento de los sistemas de masa-resorte y la importancia de la constante de resorte en estos sistemas.

Tucumán, 15 de mayo de 2023.



Prof. Dr. Roberto A. García
Prof. Dr. María E. García

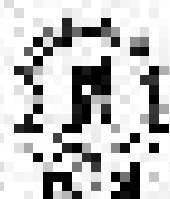

1.1.1

... ..

1.1.1.1

... ..

1.1.1.2

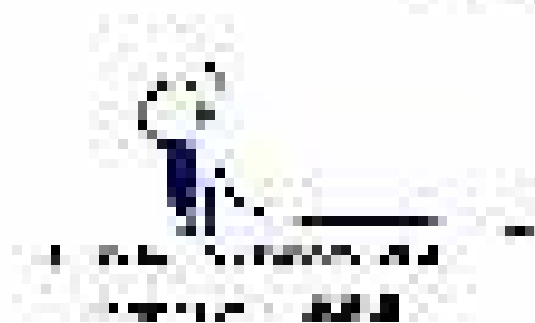



UNIVERSIDAD NACIONAL DE CIENCIAS MÉDICAS



Asesoría Técnica de la Comisión de Asesoría Científica

Comité Asesor

COMITÉ ASesor

El Comité Asesor de la Universidad Nacional de Ciencias Médicas tiene el honor de recomendar la publicación de la obra "El Sistema de Atención Primaria de Salud en Cuba" de la Dra. María Elena Rodríguez, autora de la obra, publicada por el Instituto de Historia y Geografía de la Universidad Nacional de Ciencias Médicas. La obra es de gran importancia científica y contribuye al desarrollo de la atención primaria de salud en Cuba.

Havana, 15 de mayo de 2024.

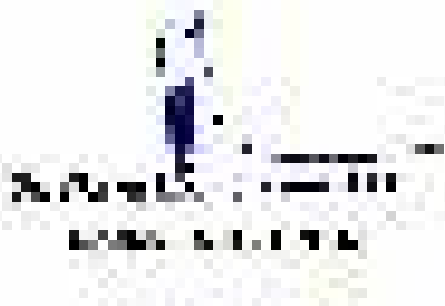

UNIVERSIDAD NACIONAL DE CIENCIAS MÉDICAS



ESPACE

1. The Philippines is a country in Southeast Asia. It is an archipelago of over 7,000 islands. The country is known for its rich culture and history.

QUESTIONS

1. What is the capital of the Philippines? **Manila**
2. How many islands are there in the Philippines? **Over 7,000**
3. What is the official language of the Philippines? **Filipino and English**
4. What is the main religion in the Philippines? **Catholicism**
5. What is the main industry of the Philippines? **Manufacturing and services**

Answer the questions below.





ISPC

Centro de Investigación y Estudios Científicos

Facultad de Ciencias

ISPC 2021

El Centro de Investigación y Estudios Científicos de la Facultad de Ciencias de la Universidad Estatal de Hidalgo, a través de la "Beca Estatal" ISPC 2021, ofrece un programa de becas para estudiantes de licenciatura que deseen continuar sus estudios de posgrado en el extranjero. Este programa tiene como objetivo apoyar a los estudiantes que deseen continuar sus estudios de posgrado en el extranjero y que no cuentan con recursos económicos suficientes para cubrir los costos de matrícula y de manutención en el extranjero.

Dr. Humberto

